Maturités spécialisées

PRÉSENTATION AUX ÉLÈVES DE TROISIÈME ANNÉE DE L'ECG

GYMNASE DE BEAULIEU – NOVEMBRE 2023

Maturités spécialisées: les 6 orientations

1. Maturité spécialisée arts et design (MSAD)
2. **Maturité spécialisée communication et information (MSCI)**
3. Maturité spécialisée musique (MSMU)
4. **Maturité spécialisée orientation pédagogie (MSOP)**
5. **Maturité spécialisée santé (MSSA)**
6. Maturité spécialisée travail social (MSTS)

Que faire après un certificat ECG?

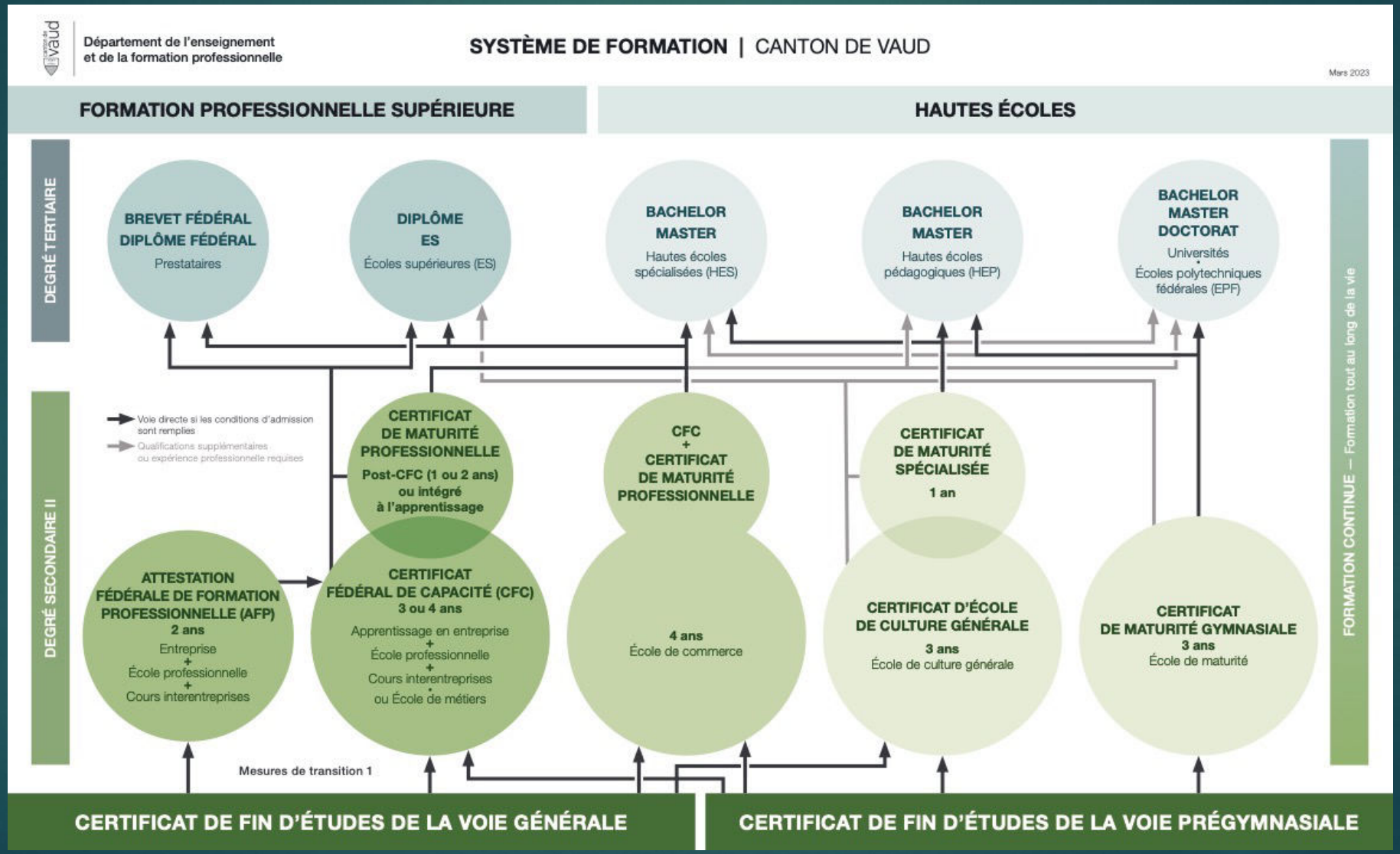

Modalités d’inscriptions

Pour toutes les Maturités Spécialisées

- ✓ Inscriptions uniquement en ligne sur le site vd.ch
- ✓ Taxe d’inscription de 70.-
- ✓ Conditions d’accès particulières
- ✓ Portail d’inscription ouvert entre le 4 et le 31 janvier 2024
- ✓ L’inscription doit intervenir maximum 3 ans après l’obtention du certificat ECG
- ✓ Année complémentaire si inscription dans un autre domaine professionnel que celui du certificat

Maturité spécialisée arts et design (MSAD)

- Prépare à la procédure d'admission de toutes les HES d'art et de design de Suisse
- Accès direct à la MS par le domaine professionnel AD
- Formation auprès de l'ECAL
- Inscription à la formation sur dossier
- Cours: Cinéma, couleur, atelier image, histoire de l'architecture, etc.

Maturité spécialisée *Communication et Information* (MSCI)

1. 4 filières
2. Débouchés professionnels
3. Prestations complémentaires linguistiques
4. Prestations complémentaires professionnelles
5. Le TMsp (Travail de Maturité spécialisée)
6. Conditions de promotion
7. Références

1. 4 filières

Pour toutes les filières

→ Obtention MSCI = accès à la procédure d'admission pour les HES-SO

1. Information documentaire → HEG-GE (filière info doc)
2. Informatique de gestion → HEG-GE (filière info gest)
3. Ingénierie des médias → HEIG – VD
4. Tourisme → HEG – Sierre (BA Tourisme)

2. Débouchés professionnels

1. BA en *Information documentaire* → Centres d'information, services d'archives ou de presse, bibliothèques et médiathèques, etc.
2. BA en *Informatique de gestion* → Système d'information des entreprises, lien entre technologies informatiques et gestion d'entreprise.
3. BA en *Ingénierie des médias* → Relais entre créatifs et responsables techniques dans conduite de projets. Médias ou département communication des entreprises.
4. BA en *Tourisme* → Milieu du tourisme, management ou promotion de destinations touristiques, d'entreprises opérationnelles, d'hébergements, etc.

3. Prestations complémentaires linguistiques (I)

- Communes à toutes les filières

1. Séjours linguistiques
   - ✓ Responsabilité: Elève
   - ✓ Validation: Gymnase
   - ✓ 2 x 3 semaines
   - ✓ Subside: max. 750.- par séjour (justificatifs nécessaires)
   - ✓ 3 semaines à faire avant la rentrée en MSCI, 3 dernières semaines pendant l'année de MSCI
   - ✓ Séjour dans région anglophone obligatoire
   - ✓ Choix dans la L2 (allemand ou italien)
   - ✓ Séjour en école = pas une nécessité

3. Prestations complémentaires linguistiques (II)

1. Obtention de deux B2 au terme de la formation (L3 et L2)
   - ✓ Variante 1: Certification externe (école de langues) pot. préalable
   - ✓ Variante 2: Certification interne (cours du soir GyPAd)

4. Prestations complémentaires professionnelles (I)

Durée: D'octobre à fin avril

- → Cours pratiques et théoriques et/ou stages professionnels
- → Si stage: trouver une place = sous la responsabilité de l'élève
- → Délai de remise du contrat de stage à la DGEP: 31 mai 2024
- → Document type: www.vd.ch/gymnase.

4. Prestations complémentaires professionnelles (II)

Information documentaire:

28 semaines de stage à 80% (vendredi libre). Durée minimum par stage de 14 semaines.

Vendredi: cours théoriques HEG-GE

Informatique de gestion

28 semaines d'enseignement à 100% à l'ETML

Ingénierie des médias

28 semaines d'enseignement à 100% entre ERACOM et HEIG-VD

Tourisme

20 semaines de stage à 100%

Dès mars → modules théoriques à la HES-Sierre

5. Le TMsp (Travail de Maturité spécialisée)

Commun à toutes les filières

Modalités:

- Dossier écrit de 10 à 15 pages
- Défense orale en fin d'année
- Suivi par répondant gymnase et répondant métier
- Journal de bord (suivi de stage) à rendre pour les filières avec stages.

6. Conditions de promotion

1. Obtenir 4 au minimum au TMsp
2. Réussir prestations complémentaires linguistique
   - ✓ 2 x certificats de langues niveau B2 (L3-L2)
   - ✓ 2 x séjours linguistiques attestés
3. Réussir la partie professionnelle (stage) ou les modules de formation

Références

https://www.vd.ch/themes/formation/formations-gymnasiales/maturite-specialisee/maturite-specialisee-communication-et-information-msci

A retenir…

- Multiples intervenants mais Gymnase de Beaulieu responsable de la formation, suivi administratif
- Pas de présence physique à Beaulieu
- Lire e-mails et courriers attentivement
- Lire plan d'études (filière choisie)

Questions?

Maturité Spécialisée MUsique (MSMU)

- Formation d'une année qui prépare à l'examen du concours de la HEMU de Lausanne (EJMA – Conservatoire de Lausanne)
- Certificat ECG domaine professionnel musique
- Audition d'admission
- Contenu des cours: instruments, chant, solfège
- Filière classique ou filière jazz

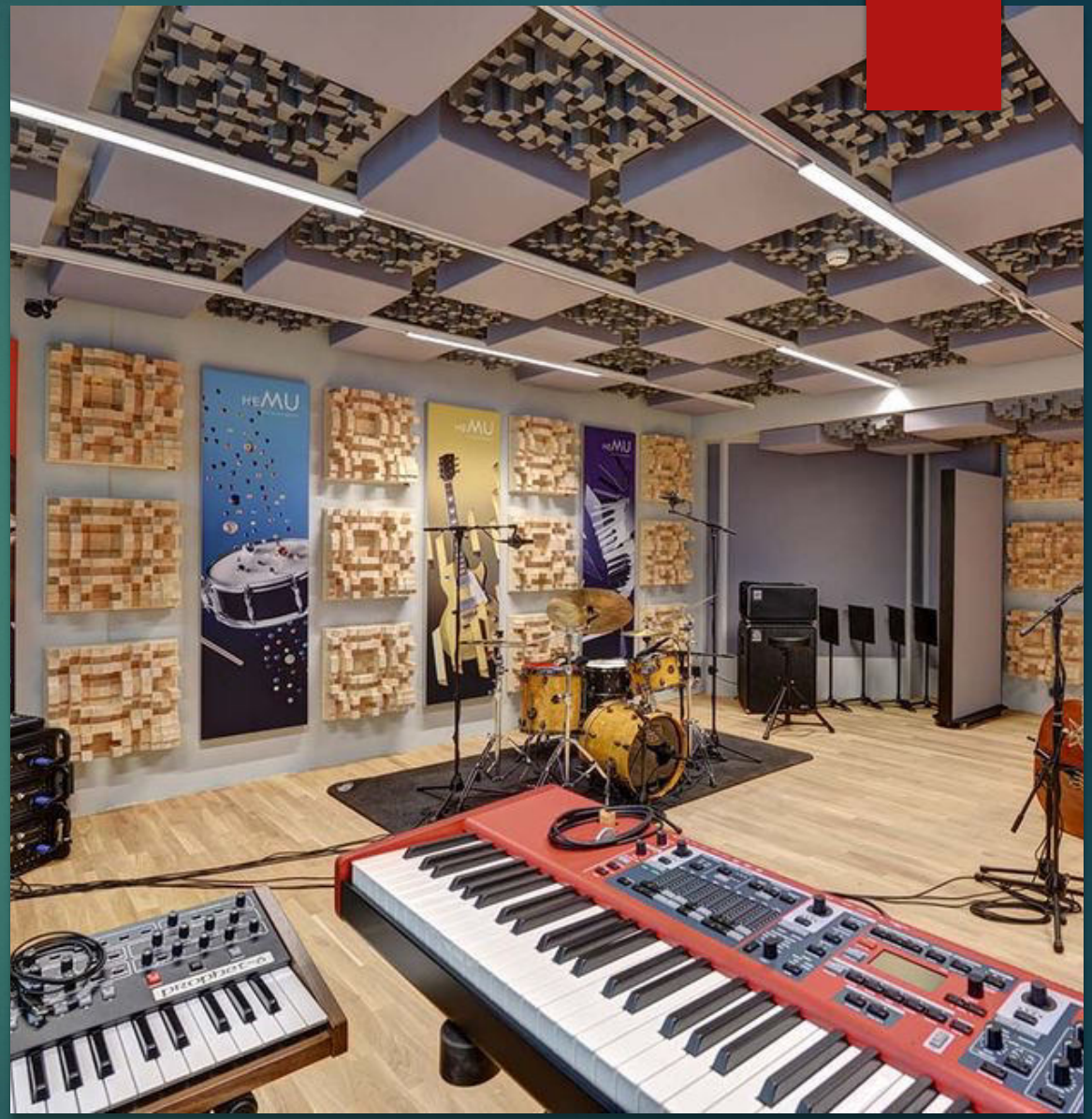

Maturité spécialisée orientation pédagogie (MSOP)

Objectifs

- Année de formation (32 semaines) pour les élèves de l'ECG domaine professionnel *Pédagogie*
- Accès à la Haute Ecole Pédagogique (HEP) (pas d'examens d'admission)
- Enseignement degré préscolaire et primaire.
- Futur·e·s enseignant·e·s 1-8H

Admission

- Diplôme de culture générale délivré par un gymnase vaudois.
- Compléments de formation d'une durée d'une année pour les autres domaines professionnels.
- Prérequis : séjour linguistique d'au moins 6 semaines (4+2) en Allemagne ou en Autriche. Pour entrer à la HEP, le niveau B2 EN ALLEMAND est requis.

Horaires et disciplines

- Début des cours après les vacances d'automne (32 périodes hebdomadaires).
- Français 6p
- Allemand 4p -> B2 si min 4 de note annuelle
- Anglais 4p -> B2 si min 4 de note annuelle
- Mathématiques 5p
- Sciences expérimentales
  - Biologie, chimie, physique (3 x 2p)
- Sciences humaines
  - Histoire 2p, Géographie 2p
- Ethique et culture religieuse 2p → Dispense HEP si 4 obtenu
- TMsp travail de maturité spécialisée

MSOP et langues…

Cas de l'allemand

- B2 obtenu avant la 4 MSOP, un avantage?
- Un diplôme B2 en Suisse ou en Allemagne?
- Quand dois-je l'annoncer?
- Subside séjour linguistique?

Cas de l'anglais

- Une discipline cantonale?
- Pourquoi l'anglais?

Une réussite…

- Réussir le TMs (note de 4 au minimum)
- Minimum 24 pts (Français, Allemand, Maths, Sciences exp., Sciences hum., TMs)
- Pas plus de 2 notes inférieures à 4
- Pas plus de 1 point négatif

… uniquement basée sur les notes d'examen!

Documents et formulaires

1. Attestation de séjour linguistique
2. Formule subside séjour linguistique

Disponibles sur le site du Gymnase de Beaulieu:

→ Gymnase de Beaulieu → Formations → Ecole de Culture Générale → MSOP

Remise: Rentrée 2024

Informations

- La nouvelle brochure est téléchargeable sur le site vd.ch

Formation - Gymnases – Plans d'étude

- https://www.hepl.ch/cms/accueil.html
- https://candidat.hepl.ch/accueil/admissions/bachelor-ens-prescolaire-primair/informations-pour-les-candidats.html

Admissions
Bachelor en enseignement primaire
Informations pour les candidats à l'admission
Conditions d'admission
Exigences linguistiques
Analyse d'équivalence de titres
Échéances à connaître
Demande d'admission et suivi du dossier de candidature en ligne
Admission sur dossier
Validation des acquis de l'expérience (VAE)
Demande d'admission à un Diplôme additionnel
Demande d'admission avec titre d'enseignement
Exigences réglementaires après l'admission
Maîtrise du français
Maîtrise de l'informatique
Exigences linguistiques (anglais)
Brevet de sauvetage
Validation des acquis de formation formels (VAFF)
Questions fréquentes

Informations pour les candidats à l'admission

Dernière mise à jour le 12 octobre 2021

Vous trouverez sur cette page des capsules vidéo visant à vous fournir toutes les informations nécessaires au moment de votre demande d'admission.

Ces capsules sont consultables en tout temps, au moyen des liens ci-dessous :

1. La HEP Vaud, c'est vous
2. Présentation de la HEP Vaud
3. Présentation de la formation à l'enseignement primaire
4. Conditions et procédure d'admission
5. Validation des acquis de l'expérience
6. Formulaire de demande d'admission : mode d'emploi

Vous avez des questions ? Vous avez besoin de plus d'informations ? N'hésitez pas à parcourir notre site internet, riche en informations utiles. Vous pouvez également nous joindre à l'adresse etudiants-bp(at)hepl.ch

Plusieurs séances dédiées à la formation Bachelor en enseignement primaire auront lieu le **4 novembre 2021, le 9 décembre 2021 et le 10 février 2022 de 18h00 à 19h00, via zoom**. Merci de visionner la capsule d'information avant la séance et de préparer vos questions. Vous pouvez vous inscrire à cette séance via ce doodle. Vous recevrez un lien Zoom quelques jours avant la séance.

Une séance dédiée aux questions-réponses sur la validation des acquis de l'expérience (VAE) aura lieu le **10 novembre de 17h30 à 19h00**, via zoom. Merci de visionner la capsule d'information avant la séance et de préparer vos questions. Vous pouvez vous inscrire à cette séance via ce doodle. Vous recevrez un lien Zoom quelques jours avant la séance.

Cet article vous a été utile :

Formulaire de demande d'admission

CONTACTS
Le Service académique: informations et conseils aux étudiants

CADRE LÉGAL
Règlements d'études
Décisions et directives

À TÉLÉCHARGER
Liste des disciplines d'enseignement (PDF - 79 ko)

ADMISSIONS: SÉANCES D'INFORMATION
Inscrivez-vous sur Doodle aux séances d'information / questions-réponses pour les admissions:
Enseignement primaire
Enseignement secondaire I, Enseignement secondaire II
Pédagogie spécialisée
Master en éducation précoce spécialisée
Reconversion professionnelle

https://tube.switch.ch/videos/AV0FMh7Giw

Questions?

Maturité Spécialisée SAnté (MSSA)

Débouchés

La maturité spécialisée santé (MS Santé) est le titre couronnant une formation d'une année au maximum, suivant l'obtention du certificat de culture générale. Elle donne accès à la formation Bachelor dans une école de degré tertiaire appartenant à la Haute école spécialisée de Suisse occidentale (HES-SO), dans les filières non régulées (soins infirmiers et technique de radiologie médicale) ou à la procédure d'admission pour les filières régulées (diététique, ergothérapie, physiothérapie et sage-femme).

Reconnu par la Conférence suisse des directeurs cantonaux de l'instruction publique (CDIP), le titre donne à sa détentrice ou son détenteur le droit de s'inscrire à la procédure d'admission dans les HES du domaine de la santé de toute la Suisse.

- Accès à la formation de Bachelor dans les filières non régulées (soins infirmiers, radiologie médicale)
- Accès à la procédure d'admission pour les filières régulées (diététique, ergothérapie, physiothérapie et sage-femme)

Conditions d'admission

- Certificat de culture générale domaine professionnel *Santé*.

sinon

- Complément de formation d'une année pour l'obtention du certificat ECG en Santé.

Conditions d'admission

Conditions d'accès

L'accès à la formation à la MS Santé est ouvert à tout titulaire d'un certificat de culture générale, option santé, obtenu dans un gymnase vaudois, dès juin 2008.

Les détentrices ou détenteurs du certificat de culture générale d'une autre option peuvent s'inscrire ; elles-ils sont néanmoins astreint-e-s à des compléments de formation dans le domaine visé.

L'admission d'une candidate ou d'un candidat en provenance d'un autre canton que le canton de Vaud est soumise à l'approbation du canton de domicile. Le département est responsable des relations avec les autorités du canton de domicile.

L'admission est refusée au vu du casier judiciaire de la candidate ou du candidat si l'infraction mentionnée est incompatible avec l'exercice d'une profession de la santé. L'examen du dossier est effectué par une Commission d'admission composée d'un représentant de la DGEP et d'un représentant de chaque Haute école de la santé chargée de la partie préprofessionnelle de la formation.

Copie récente du casier judiciaire.

L'admission est refusée si l'inscription mentionnée est incompatible avec l'exercice d'une profession de la santé.

Lieux de formation

Les deux lieux de formation sont :

Haute Ecole de Santé Vaud — HESAV
Avenue de Beaumont 21
1011 Lausanne
www.hesav.vd

Haute Ecole de la Santé (HEdS — La Source)
Avenue Vinet 30
1004 Lausanne
www.ecolelasource.ch

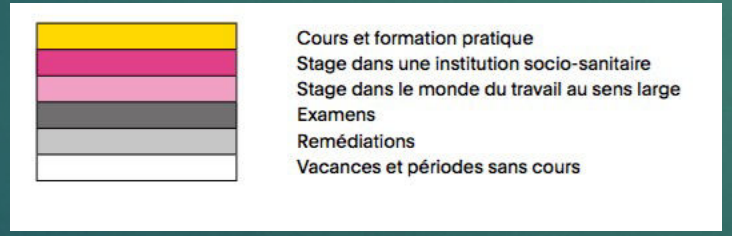

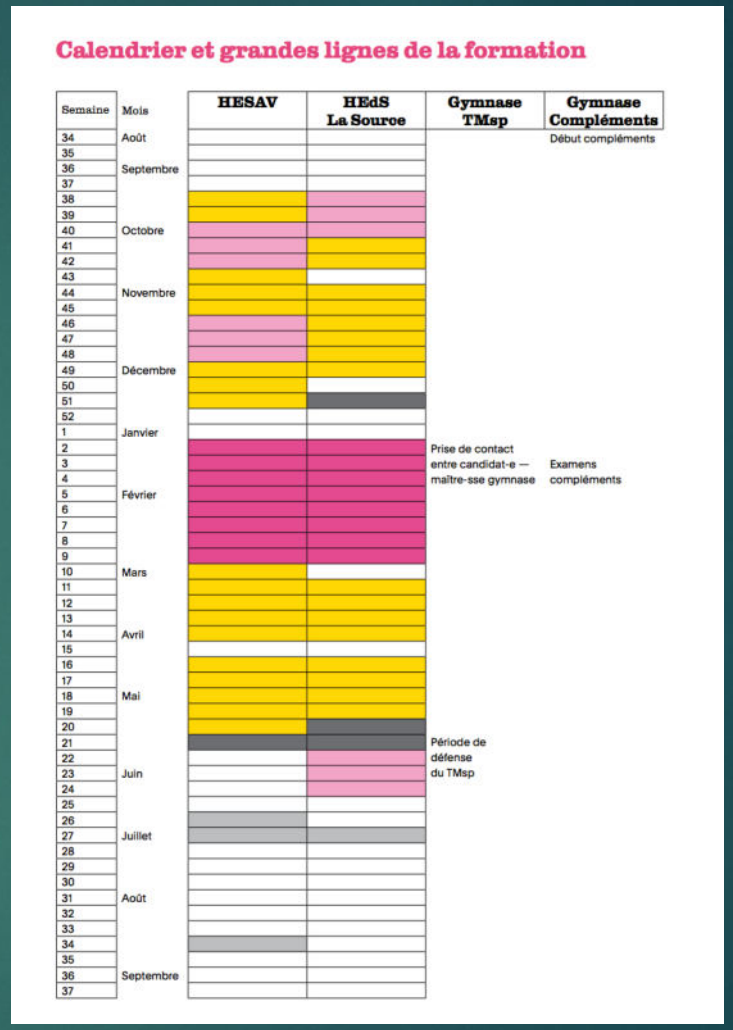

L'admission et l'école attribuée sont confirmées en juillet, après l'obtention du certificat.

Contenu de la formation

- 14 semaines de cours et activités en laboratoire (modules APS)
- 8 semaines de stage dans une institution socio-sanitaire (attribué par la HES)
- 6 semaines de stage dans le monde du travail au sens large (240 heures, possible en 2 fois, rémunéré ou non, sous la responsabilité de l'élève).

Le Travail de Maturité spécialisée (TMsp)

- Organisé sur le modèle: répondant-gymnase et répondant-métier
- De janvier à juin
- Travail individuel
- 10-15 pages au total
- Axé sur la partie professionnelle de la formation
- Dossier écrit et défense orale

L'élève reste seul responsable de la qualité de son travail

Conditions de réussite

1. Au moins 4 au TMsp: aucune remédiation possible
2. Réussir la partie professionnelle:
   - → 6 modules de cours et activités pratiques (APS)
   - → Module de stage dans une institution socio-sanitaire
   - → Module de stage dans le monde du travail au sens large

Maturité spécialisée santé

Références

- https://www.vd.ch/themes/formation/formations-gymnasiales/maturite-specialisee/maturite-specialisee-sante-mssa
- Des séances d'information sont organisées par l'HESAV ainsi que l'Ecole de la Source

HESAV

HESAV Formation Recherche

SÉANCES D'INFO

SÉANCES D'INFORMATION SUR NOS FORMATIONS BACHELOR

Découvrez les professions de la santé

SÉANCES D'INFORMATION

https://hesav.ch/formation/seances-information/

Questions?

Maturité Spécialisée Travail Social (MSTS)

- Formation qui prépare à la procédure d'admission des HES-SO dans le domaine travail social (HETSL)
- Accès direct à la MS par le domaine professionnel TS
- 40 semaines de stage (spécifique et non spécifique)
- Rédaction d'un TMsp

Passerelle 3C-2M

Eligibilité:

1. Avoir obtenu son certificat ECG
2. Min 16 pts (français, L2-L3, mathématiques, domaine professionnel)
   - → CPE: Philosophie et psychologie
   - → CSA: Biologie et chimie
   - → CCI: Economie et droit + math op.

Situations particulières:

1. Si en dessous de 16 pts. → examen de rattrapage dans les disciplines insuffisantes du groupe.
2. Si changement entre domaine professionnel et OS → examens complémentaires.

Inscriptions

Modalités

- Uniquement en ligne (sur HERMES – selon marche à suivre affichée en classe).
- Utilisation de l'identifiant et du mot de passe utilisés au gymnase.

Délais

1. S'inscrire à l'adresse indiquée **jusqu'au vendredi 19 janvier, 17h** (aucun délai possible).
2. Confirmation après examens par mail auprès de M. Vocanson jusqu'au **vendredi 21 juin, 22h.**

MERCI POUR VOTRE ATTENTION !
AVEZ-VOUS DES QUESTIONS ?